Großhandel im freien Kugel AHD Kamera kaufen aus China CCTV Supplier(MVT-AH17)

FEATURES

- 2.0MP/3MP/4MP Pixel full optional in Echtzeit
- Unterstützung von 6 OSD, UTC-Funktion

SPECS

Modell	MVT-AH17A	MVT-AH17T	MVT-AH17R	MVT-AH17P	MVT-AH17F	MVT-AH17W
Sensor	1/4" CMOS(OV9732+8901) 1.0MP, mit IR-CUT	1/3" CMOS(AR0130+NVP2431H) 1.3MP mit IR-CUT	1/3" CMOS(SB03+NVP2470H) 2.0MP mit IR-CUT	1/2.9" CMOS(MK323+8902H) 2.0MP mit IR-CUT	1/3" CMOS(AR0330+NVP2470H) 3.0MP, mit IR-CUT	1/3" CMOS(OV4689+NVP2470H) 4.0MP, mit IR-CUT
UTC-Funktion	ja	Nein	ja	ja	ja	ja
SIGNAL	PAL / NTCS					
Video-Ausgang	TVI/CVI/AHD	AHD	TVI/CVI/AHD	TVI/CVI/AHD	AHD	AHD
Objektiv	6mm Lens(M12)					
IR-Leds	36pcs IR-leds					
IR-Reichweite	30m IR Entfernung					
Min. Beleuchtung	0.01 Lux F1. 2					
Auslöser	4/25 s ~ 1/45,000s					
Synchronisation	Interne					
BLC	optional					
OSD	optional					
AWB	Automatische / manuelle / Tag / Nacht					
Tag/Nacht	mit IR-Cut, Auto(ICR) / Farbe / s/w					
Übertragung	Über 500m über ein Koaxialkabel 75-3					
Stromversorgung	DC 12Vx10 %					
Wasserdicht	IP66					
Arbeitsumfeld	-30° C ~ + 60 ° C/weniger als 95 % RF (keine Betauung)					
Garantie	2 Jahre					
Stromverbrauch	4W MAX					

PRODUCT PICTURE

Pictures

3-Aixs Bracket

Size

Kontaktieren Sie uns für die aktuelle Preisliste!

FAQS

Q1: für 4 in 1 Kamera (AHD, CVI, TVI, CVBS), wie Sie die Modi zu wechseln?
Auch benötigen Sie Switch mit OSD-Menü wie folgt:

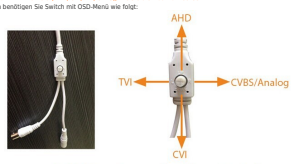

Q2:Can ich die Kamera auf Handy und Computer ansehen?
Nachdem die Kamera DVR, können Sie die Kamera durch DVRs Netzwerk-View-Funktion.
Q3:Can ich Probe vor Ort mass Bestellung testen?
Sicher, Musterbestellung ist zu begrüßen, MOQ ist 1pc.
Q4:can kaufe ich die Kameras mit meiner eigenen Marke?
Ja, wir bieten Soem-Service.

Packages

Paket: MVTEAM Marke oder Netural-Box oder gemäß Kunden.

Shipping

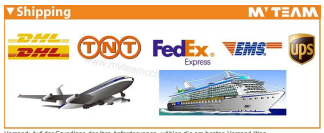

Versand: Auf der Grundlage der Ihre Anforderungen, wählen die am besten Versand Weg.

Sales Office and Sample room

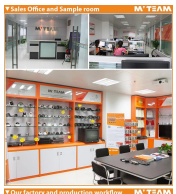

Our factory and production workflow

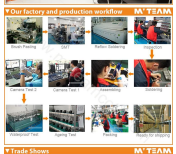

Trade Shows

Wollen Sie mehr wissen über die AHD-CCTV-Kamera und unsere Fabrik?
Wenn ja, Maßnahmen zu ergreifen Kontaktieren Sie uns jetzt!
Ihre Aufmerksamkeit für unser Unternehmen sehr zu schätzen.