16CH 1080P analogowy i cyfrowy Hybrid Network Video Recorder dla kamer IP (6416H80P)

Features

Adopt Newest HiSilicon Chipset

New humanized User Interface

System come with 28 kinds of languages

Adjustable DVR menu transparency

Support backup video records to DVR built-in redundant HDD

Support playback different time period video records in one screen, save time on find useful video records

Hybrid DVR support three kinds of modes:
full analog channels
analog+digital channels
full digital channels

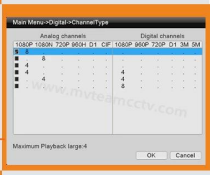

DVR menu with Ping command, convenient to do DVR network testing

With UTC Function,control analog camera and PTZ camera on DVR thru coaxial cable

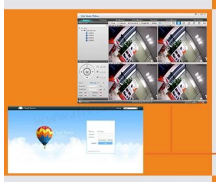

Support P2P remote view by CMS and IE browser

Come with cloud ID,easy to realize P2P remote view by scan the QR Codes

Support remote view,record, playback, receive motion detection alarm by Iphone and Andriod Smartphone

Sepcifications

1.AHD: 16CH nagrywania 1080p @ 20 kl./s odtwarzanie 8 kanałów 1080P
2.HVR: 8 kanałów 1080P @ 15fps Analog + 8 kanałów 1080P @ 15fps nagrywania IP, 4CH 1080P @ 25fps odtwarzanie
3.NVR: 16CH 1080P @ 25fps nagrywania IP, odtwarzanie 4CH 1080P @ 25fps
4 Audio: Wejście 8ch, wyjście 1ch
5-Alarm: 4CH wejście, wyjście 1ch

Model		6416H80P
Kompresja		H.264 Kompresja standardowa
Działanie		embedded Linux
Obraz kodowanie-control		Edycja zdjęć regulowany zarówno changeable i naprawić strumień opcjonalnego
Podwójny strumień		Można ustawić w każdym kanale
Monitorowanie jakości obrazu		16 * 1080P (AHD), 16 * 1080P (NVR)
Obraz dynamiczne wykrywanie		Wiele obszarów detekcji w każdym kanale
framerate wideo		1080P 20fps / CH AHD; 1080P 25fps NVR
jakość odtwarzania obrazu		AHD 8 * 1080P; NVR 4 * 1080p @ 25fps
tryb wideo		Ręczna regulacja podparcia, automatyczne, dynamiczne monitorowanie, tryb wideo wyzwalania alarmu
tryb rezerwowy		U dysk, dysk przenośny USB, oparzenie USB, sieci i przechowywania kopii zapasowych
tryb Operate		Mysz, pilot, panel przedni
zalogować się lokalnie		bez hasła
Zapisz nagrywania		lokalny dysk twardy i sieci
interfejs zewnętrzny	wejście wideo	1080P 20fps AHD; 1080P 25fps NVR
	Wejście audio	8 * RCA
	Interfejs sieciowy	10M / 100M Base-T Ethernet (RJ-45)
	Połączenie USB Port	2 * USB 2.0
	RS485	485 * 1
	wejście alarmowe	4CH
	wyjście alarmowe	1CH
	wewnętrzny dysk twardy	2 porty SATA HDD
	Maksymalna pojemność	Maksymalna 4TB każdy SATA
Monitorowanie telefon komórkowy		Pomoc Windows Mobile, iPhone, iPad, Android
Moc		12V / 3A

wielkość DVR	340 (L) * 265 (W) * 70 (H) mm
waga	& Lt; 3,5 kg (bez HDD)

PRODUCT PICTURE

EXHIBITIONS

Packages

Skontaktuj się z nami:
Jeśli masz jakiekolwiek pytania, zapraszamy do Skontaktuj się z nami,
Państwa szczególną uwagę na naszą firmę jest bardzo ceniona.
Zapraszamy do odwiedzenia naszej oficjalnej stronie internetowej www.mvteamcctv.com obejrzeć pokazy wideo,Pobierz katalog produktów i czytać artykuły techniczne CCTV,