Novo Produto 16CH 1080P híbrido AHD Vigilância DVR (6516H80P)

Features

Adopt Newest HiSilicon Chipset

New humanized User Interface

System come with 28 kinds of languages

Adjustable DVR menu transparency

Support backup video records to DVR built-in redundant HDD

Support playback different time period video records in one screen, save time on find useful video records

Hybrid DVR support three kinds of modes:
full analog channels
analog+digital channels
full digital channels

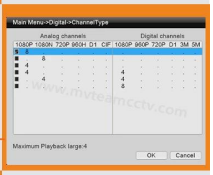

DVR menu with Ping command, convenient to do DVR network testing

With UTC Function,control analog camera and PTZ camera on DVR thru coaxial cable

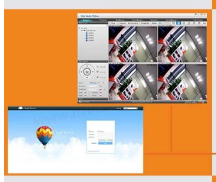

Support P2P remote view by CMS and IE browser

Come with cloud ID,easy to realize P2P remote view by scan the QR Codes

Support remote view,record, playback, receive motion detection alarm by Iphone and Andriod Smartphone

Sepcifications

M'TEAM

1.AHD: 1080P gravação de 20 qps 16CH
reprodução 8CH 1080P;
2.HVR: 8CH 1080p @ 15fps Analog + 8CH 1080P @ gravação IP 15fps
4CH 1080p @ 25fps reprodução
3.NVR: 16CH gravação IP 25fps 1080p @
4CH 1080p @ 25fps reprodução
4-Audio: entrada de 8 canais, saída 1ch
5-Alarm: entrada de 4 canais, saída 1ch

Modelo		6516H80P
Compressão		Compressão padrão H.264
Operação		Embedded Linux
Imagem de codificação de controle		Edição de imagem ajustável, tanto mutável e corrigir corrente opcional
fluxo dual		Pode ser configurado em cada canal
qualidade da imagem do monitor		16 * 1080P (AHD), 16 * 1080P (NVR)
detecção dinâmica imagem		Várias áreas de detecção em cada canal
framerate de vídeo		16 * 1080P 20FPS / CH AHD, 16 * 1080P 25FPS / CH NVR
qualidade de reprodução de imagem		AHD 8 * 1080P, NVR 4 * 1080P @ 25FPS
Modo de vídeo		manual de apoio, monitoramento dinâmico automático, modo de vídeo disparo de alarme
modo de backup		U disco, disco portátil USB, queimadura USB, armazenamento de rede e backup
modo de operar		Mouse, controlador remoto, controle do painel frontal
sessão localmente		admin e password
Salvar gravação		disco rígido local e da rede
Interface externa	entrada de vídeo	16 * 1080P 20FPS / CH AHD, 16 * 1080P 25FPS / CH NVR
	Entrada de áudio	8 × RCA
	interface de rede	10M / 100M base-T Ethernet (RJ-45)
	porta de conexão USB	2 x USB 2.0
	RS485	RS485 * 1
	entrada de alarme	entrada de 4 canais
	saída de alarme	saída 1ch
	HDD interno	porta 2 SATA HDD
	Capacidade máxima	4TB máximo cada SATA
monitoramento de telefone celular		Suporte Window Mobile, iPhone, iPad, Android

Poder	12V / 4A
tamanho DVR	340 (G) * 265 (W) * 70 (H) mm
Peso	& Lt; 3,2 kg (sem HDD)

PRODUCT PICTURE

M'TEAM

EXHIBITIONS

M'TEAM

Nos contate:

Se você tem alguma dúvida, bem-vindo ao Nos contate.
Sua atenção para a nossa empresa é muito apreciada.
Bem-vindo a visitar o nosso site oficial www.mvteamcctv.com visualizar demonstrações em vídeo,Catálogo de download do produto e leia CCTV artigos técnicos.