16-Kanal-1080N AHD TVI CVI CVBS IP 5-in-1 Hybrid HD CCTV DVR (6516H80H)

Features

Adopt Newest HiSilicon Chipset

New humanized User Interface

System come with 28 kinds of languages

Adjustable DVR menu transparency

Support backup video records to DVR built-in redundant HDD

Support playback different time period video records in one screen, save time on find useful video records

5-in-1 hybrid modes: AHD+TVI+CVI+CVBS+IP

DVR menu with Ping command, convenient to do DVR network testing

With UTC Function,control analog camera and PTZ camera on DVR thru coaxial cable

Support P2P remote view by CMS and IE browser

Come with cloud ID,easy to realize P2P remote view by scan the QR Codes

Support remote view,record, playback, receive motion detection alarm by Iphone and Andriod Smartphone

Sepcifications

1.AHD \ TVI \ CVI: 16CH 1080N @ 15fps Aufnahme,
4CH 1080N Wiedergabe
2.HVR: 8CH 1080N @ 15fps Analog + 8CH 1080P @ 25fps IP-Aufzeichnung,
2-Kanal-1080P @ 25fps-Wiedergabe
3.NVR: 16CH 960P @ 25 fps IP-Aufzeichnung,
4CH 960P @ 25 fps Wiedergabe
4-Audio: 8-Kanal-Eingang, 1ch Ausgang
5-Alarm: 4-Kanal-Eingang, 1 Kanal Ausgang

Modell		6516H80H
Kompression		Standard H.264 Kompression
Betrieb		Embedded Linux
Bildkodierung-Steuerung		Die Bildbearbeitungs einstellbar, beide veränderbare und fixieren Strom optional
Dual-Stream		Kann in jedem Kanal eingerichtet werden
Monitor-Bildqualität		1080N 960 * 1080
Bild dynamische Erkennung		Mehrere Erfassungsbereiche in jedem Kanal
Video Framerate		AHD \ TVI \ CVI: 1080N @ 15fps Aufnahme, NVR: 960P @ 25 fps IP-Aufzeichnung,
Bildwiedergabequalität		AHD \ TVI \ CVI:4CH 1080N Wiedergabe; NVR: 4CH 960P @ 25 fps Wiedergabe;
Video Modus		Unterstützung manuell, automatisch, dynamische Überwachung, Alarmauslösung Videomodus
Backup-Modus		U-Disk, USB-Wechseldatenträger, USB brennen, Netzwerkspeicher und Backup
Betriebsmodus		Maus, Fernbedienung, Frontplatte
Lokales Login		ohne Passwort
Speichern Aufnahme		lokale Festplatte und Netzwerk
Externe Schnittstelle	Video-Eingang	1080N 15FPS AHD TVI CVI; 960P 25FPS NVR
	Audioeingang	8 * RCA
	Netzwerkschnittstelle	10M / 100M Base-T Ethernet (RJ-45)
	USB-Anschluss-Port	2 * USB 2.0
	RS485	RS485 * 1
	Alarmeingang	4CH
	Alarmausgang	1CH
	Interne Festplatte	2 SATA HDD-Anschluss
	Maximale Kapazität	Maximale 4TB jeder SATA
Handy-Überwachung		Unterstützung Windows Mobile, iPhone, iPad, Android
Power		12V / 3A
DVR Größe		380mm × 295mm × 55mm

Gewicht	& Lt; 3,5 kg (ohne HDD)

PRODUCT PICTURE

FAQS

M TEAM

1-Hat der DVR mit Festplatte kommen?

Die DVRs kommen nicht mit der Festplatte, sondern wir

2- Wie Aufzeichnungszeit zu erhöhen?

a.Install mehr Festplatten

b.set der DVR mit Bewegungserkennung Rekord

c.reduce die Aufnahmeauflösung und Bildrate

3-Ist das DVR-Unterstützung P2P?

Ja, kommen die DVR mit Cloud-ID, P2P Remote-Ansicht auf dem Handy und Computer unterstützen.

4-was ist das Handy Ansicht App des DVR?

Das Handy-App "**Topsview**"

5 Was ist die Auflösung Ihres dvrs?

720P, 1080N (1080H), 1080P optional

▼Sales Office and Sample room

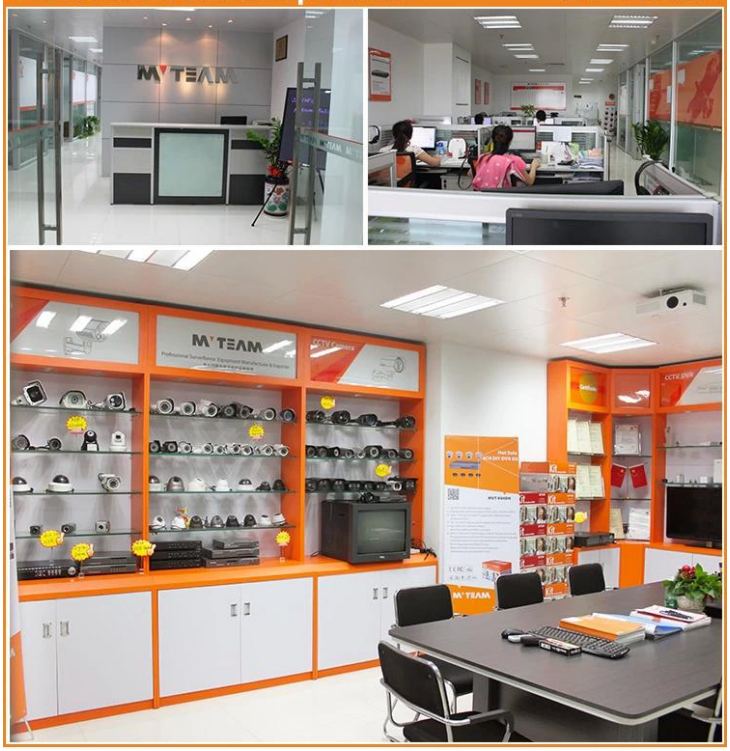

▼Our factory and production workflow

▼Trade Shows

Kontaktiere uns:

Wenn Sie Fragen haben, begrüßen zu kontaktiere uns.
Ihre Aufmerksamkeit auf unser Unternehmen sehr geschätzt.
Willkommen auf unserer offiziellen Website zu besuchen www.mvteamcctv.com sehen Video-Demos.Download Produktkatalog und lese CCTV technische Artikel.