8-Kanal-1080P P2P 5 in 1 Hybrid CVBS IP TVI CVI 1080P DVR HD TVI (6708H80P)

Features

Adopt Newest HiSilicon Chipset

New humanized User Interface

System come with 28 kinds of languages

Adjustable DVR menu transparency

Support backup video records to DVR built-in redundant HDD

Support playback different time period video records in one screen, save time on find useful video records

5-in-1 hybrid modes: AHD+TVI+CVI+CVBS+IP

DVR menu with Ping command, convenient to do DVR network testing

With UTC Function,control analog camera and PTZ camera on DVR thru coaxial cable

Support P2P remote view by CMS and IE browser

Come with cloud ID,easy to realize P2P remote view by scan the QR Codes

Support remote view,record, playback, receive motion detection alarm by Iphone and Andriod Smartphone

Sepcifications

M'TEAM

1.AHD \ TVI \ CVI: 8CH 1080P @ 15fps Aufnahme,
4CH 1080p-Wiedergabe;
2. HVR: 4CH 1080P @ 25fps Analog + 4CH 1080P @ 25fps IP-Aufzeichnung,
2-Kanal-1080P @ 25fps Wiedergabe;
3.NVR: 8CH 1080P @ 25fps IP-Aufzeichnung,
4CH 1080P @ 25fps Wiedergabe;
4-Unterstützung digitaler Zoom, Wi-Fi-Verbindung
5-Audio: 4-Kanal-Eingang, 1ch Ausgang

Modell		6708H80P
Kompression		Standard H.264 Kompression
Betrieb		Embedded Linux
Bildkodierung-Steuerung		Die Bildbearbeitungs einstellbar, beide veränderbare und fixieren Strom optional
Dual-Stream		Kann in jedem Kanal eingerichtet werden
Monitor-Bildqualität		1080P
Bild dynamische Erkennung		Mehrere Erfassungsbereiche in jedem Kanal
Video Framerate		AHD \ TVI \ CVI: 8CH 1080P @ 15fps Aufnahme NVR: 8CH 1080P @ 25fps IP Aufnahme
Bildwiedergabequalität		AHD \ TVI \ CVI: 4CH 1080p-Wiedergabe NVR: 4-Kanal-1080P @ 25fps-Wiedergabe
Video Modus		Unterstützung manuell, automatisch, dynamische Überwachung, Alarmauslösung Videomodus
Backup-Modus		U-Disk, USB-Wechseldatenträger, USB brennen, Netzwerkspeicher und Backup
Betriebsmodus		Maus. Fernbedienung.Frontbedien
Lokales Login		admin und Passwort
Speichern Aufnahme		lokale Festplatte und Netzwerk
Externe Schnittstelle	**Video-Eingang**	180P @ 25FPS / CH NVR , 1080P @ 15FPS / CH AHD TVI CVI
	Audioeingang	4× RCA
	Netzwerkschnittstelle	10M / 100M Base-T Ethernet (RJ-45)
	USB-Anschluss-Port	2 x USB 2.0
	RS485	RS485 * 1
	Alarmeingang	NEIN
	Alarmausgang	NEIN
	Interne Festplatte	1 SATA HDD-Anschluss
	Maximale Kapazität	Maximal 4TB jede SATA
Handy-Überwachung		Unterstützung Windows Mobile, iPhone, iPad, Android
Power		12V /2EIN

DVR Größe	255 * 45 * 235mm
Gewicht	& Lt; 2,7 kg (ohne HDD)

PRODUCT PICTURE

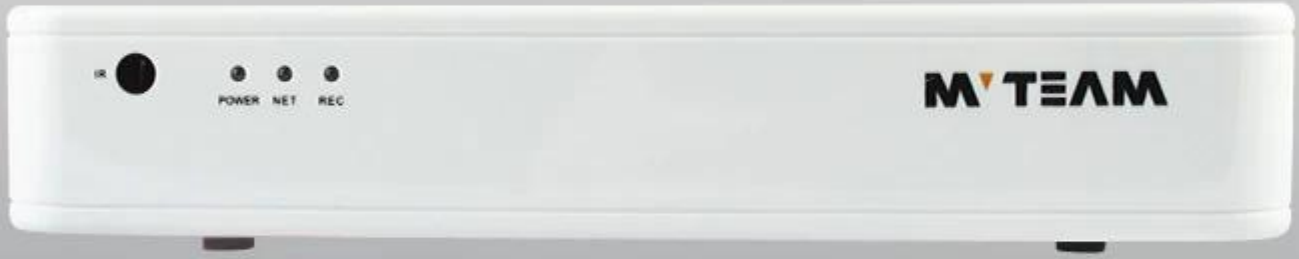

M TEAM

▼Packages

M'TEAM

Brand Camera Package

Neutral Camera Package

Brand DVR Package

▼Shipping

M'TEAM

DHL DHL TNT FedEx Express EMS ups

www.mvteamcctv.com

▼Sales Office and Sample room

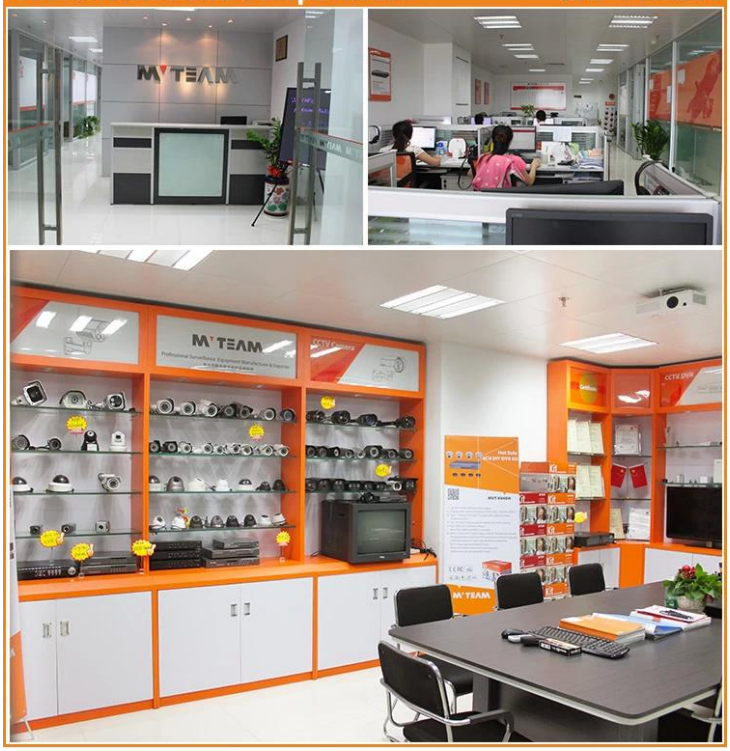

▼Our factory and production workflow

▼Trade Shows

Kontaktiere uns:

Wenn Sie Fragen haben, begrüßen zu kontaktiere uns.
Ihre Aufmerksamkeit auf unser Unternehmen sehr geschätzt.
Willkommen auf unserer offiziellen Website zu besuchen www.mvteamcctv.com sehen Video-Demos.Download Produktkatalog und lese CCTV technische Artikel.