# AHD-TVI CVI IP CVBS Hybrid 3MP 8CH DVR Recorder für Sicherheit Cameras(6508H300)

## Features

Adopt Newest HiSilicon Chipset

New humanized User Interface

System come with 28 kinds of languages

Adjustable DVR menu transparency

Support backup video records to DVR built-in redundant HDD

Support playback different time period video records in one screen, save time on find useful video records

5-in-1 hybrid modes: AHD+TVI+CVI+CVBS+IP

DVR menu with Ping command, convenient to do DVR network testing

With UTC Function,control analog camera and PTZ camera on DVR thru coaxial cable

Support P2P remote view by CMS and IE browser

Come with cloud ID,easy to realize P2P remote view by scan the QR Codes

Support remote view,record, playback, receive motion detection alarm by Iphone and Andriod Smartphone

## Sepcifications

1-3MP(2048*1536) Hybrid DVR, unterstützen 3MP, 2MP, 1.3MP, 1MP AHD/TVI/IP und 2MP, 1.3MP, 1MP CVI Kameras.
2 verschiedene Modi optional:
(1) AHD / TVI:8CH 3MP@12fps Aufnahme, 4CH 3MP Wiedergabe;
(2) HVR:4CH 3MP@12fps Analog + 4CH 3MP@25fps IP-Aufnahme, 2CH 3MP@25fps Wiedergabe;
(3) NVR:4CH 3MP@25fps IP-Aufzeichnung, 4CH 3MP@25fps Wiedergabe;
(4) NVR:4CH 5MP@25fps IP-Aufzeichnung, 2CH 5MP@25fps Wiedergabe;
3-Support P2P remote-Ansicht auf Handy und PC

| | | |
|---|---|---|
| Modell | | 6508H 300 |
| Kompression | | H. 264-Standard-Kompression |
| Betrieb | | Embedded Linux |
| Kodierung-Bildsteuerung | | Bild bearbeiten einstellbar, beide veränderbar und fix Stream optional |
| Dual-stream | | Kann in jedem Kanal eingerichtet werden |
| Monitor-Bildqualität | | 3MP(2048*1536), 1080P, 1024 P, 720 P |
| Dynamische Bilderkennung | | Mehrere Erfassungsbereiche in jedem Kanal |
| Hybrid | | AHD, TVI, CVI, IP, CVBS |
| Video-Modus | | Unterstützen Sie manuelle, automatische und dynamische Überwachung, Alarm-Trigger-video-Modus |
| Backup-Modus | | U-Scheibe, tragbare USB-Festplatte, USB-Brennen, Network Storage und backup |
| Modus zu betreiben | | Maus, Fernbedienung, Frontplatte |
| Anmeldung vor Ort | | ohne Passwort |
| Aufnahme zu speichern | | lokale Festplatte und Netzwerk |
| Externe Schnittstelle | Video-Eingang | 8 * BNC |
| | Audio-Eingang | 4 * RCA |
| | Netzwerk-Schnittstelle | 10 / 100M Base-T Ethernet (RJ-45) |
| | USB Anschluss anschließen | 2 * USB 2.0 |
| | RS485 | RS485 * 1 |
| | Alarmeingang | 4CH |
| | Alarmausgang | 1CH |
| | Interne Festplatte | 2 SATA HDD-port |
| | Maximale Kapazität | Maximal 4TB jede SATA |
| Handy-Überwachung | | Support für Windows Mobile, iPhone, iPad, Android |
| Macht | | 12V/3A |
| DVR-Größe | | 380 mm × 295 mm × 55 mm |
| Gewicht | | < 3,5 kg (ohne Festplatte) |

## PRODUCT PICTURE

FAQS

M TEAM

1-ist der Dvr mit Festplatte kommen?

Das DVRs kommen nicht mit Festplatte, aber wir auch

2-wie Aufnahmezeit zu erhöhen?
a.Install Scheiben mehr hart
b.Set der Dvr Motion Detection Datensatz
c.Reduce die Aufzeichnungsrate Auflösung und Bildrate
3-macht der DVR unterstützt P2P?
Ja, die Dvr kommen mit Cloud-Id, P2P-remote-Ansicht auf Handy und Computer zu unterstützen.
4-Was ist die Handy-View-app des Dvr?
Die Handy-app ist"**Topsview**"
5-Was ist die Auflösung Ihrer DVRs?
720p, 1080N (1080 H), optional 1080p

## ▼Sales Office and Sample room

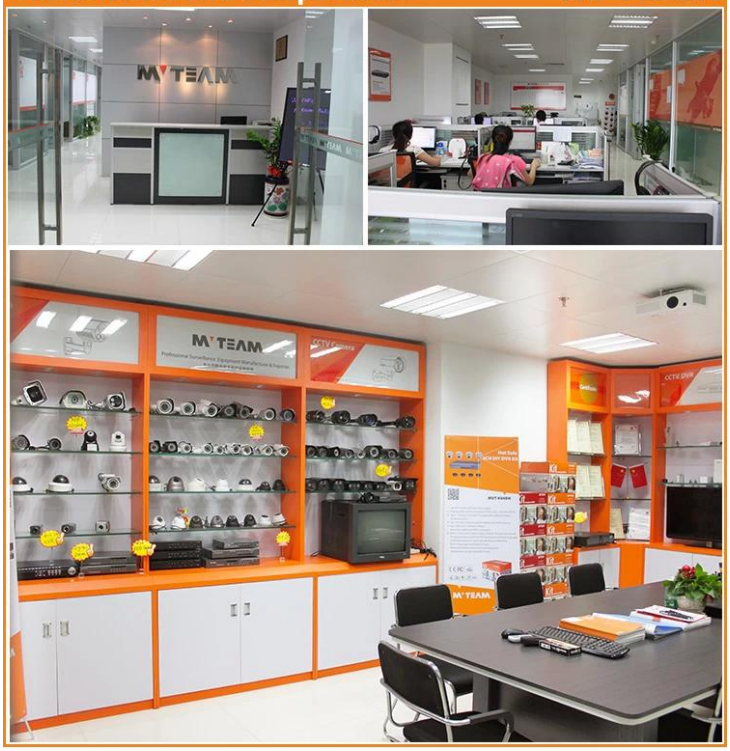

## ▼Our factory and production workflow

## ▼Trade Shows

**Kontaktieren Sie uns:**

Wenn Sie irgendeine Frage haben, willkommen kontaktieren Sie uns.
Ihre Aufmerksamkeit für unser Unternehmen sehr zu schätzen.
Herzlich Willkommen Sie auf unserer offiziellen Website besuchen www.mvteamcctv.com Anzeigen Video-demos,Produktkatalog herunterladen und lesen Sie CCTV-Fachartikel.