Cerradura de la puerta de seguridad Distribuidores Precio APLICACIÓN Control remoto Tarjeta de contraseña Cerradura de la puerta La mejor opción para alquiler Casa Habitación

1 2 3
4 5 6
7 8 9
C 0
COVER

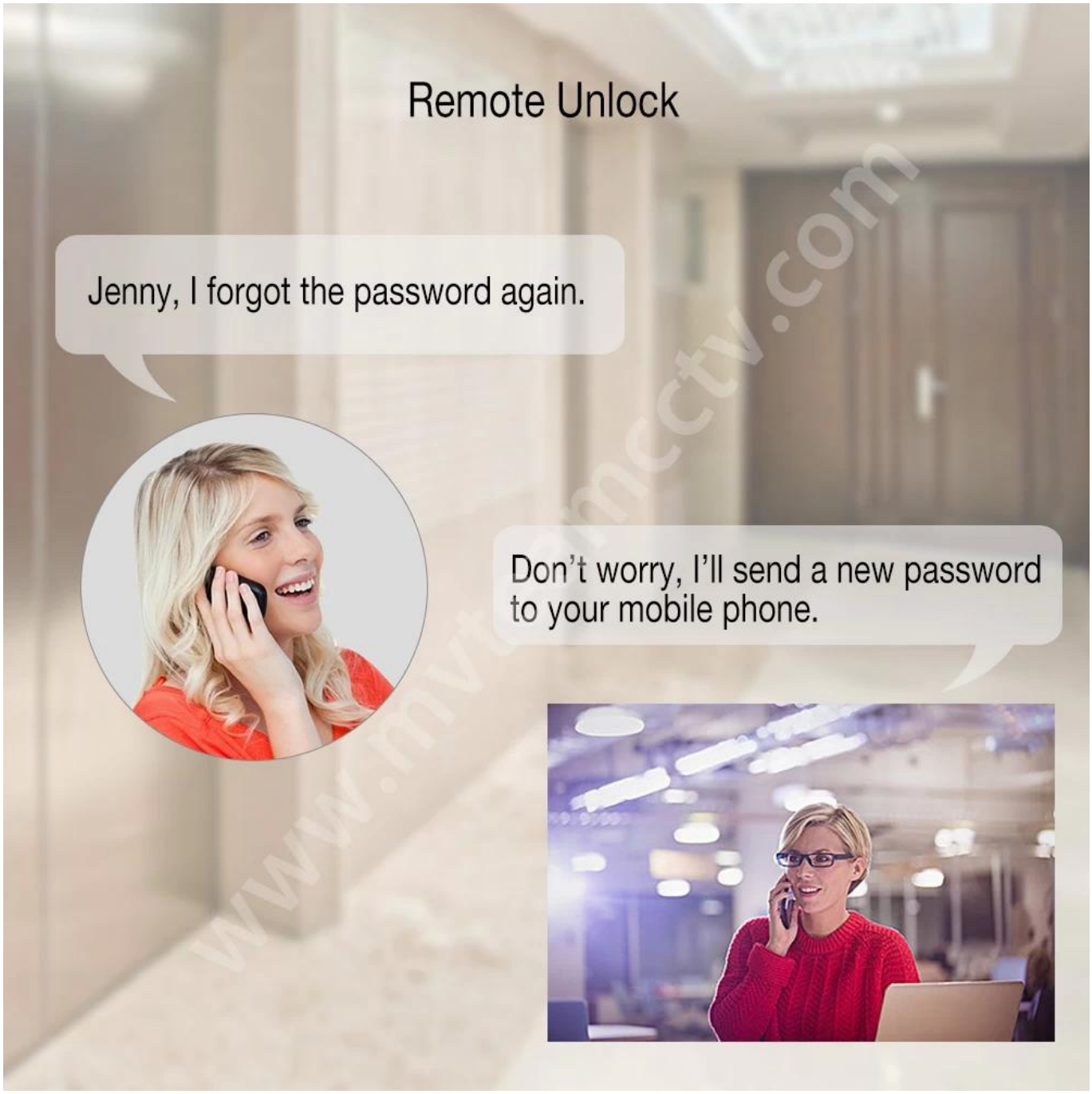

Caracteristicas

1- APLICACIÓN de contraseña de generación remota, la mejor opción para alquiler de casa / habitación

2- Tamaño: 330 * 78mm

3- Capacidad de contraseña: 200 grupos.

4- Deslizar: 200 hojas

5- Color: plata, rojo brone

6- Modo de fuente de alimentación: 4pcs pilas AA

Grado de 7 cilindros: cilindro de nivel C + cuerpo de bloqueo de acero inoxidable

8- Material del panel: 304 piel de acero inoxidable + revestimiento de acero incorporado

9- Soporta APP Bluetooth desbloqueo con un solo botón

10- Soporta contraseña de generación remota en APP

11- Ámbito de aplicación: puerta de seguridad, puerta de madera, puerta compuesta, puerta cortafuego

Especificaciones

Modelo	**C3-MKA**
Material del panel	304 piel de acero inoxidable + revestimiento de acero incorporado
tamaño	330 * 78 mm
desbloquear	APP, Contraseña, Tarjeta, Clave
Capacidad de contraseña	50 grupos
Tarjeta	200 hojas
Grado del cilindro	Núcleo de bloqueo de la cuchilla de nivel C
Mortaja de cierre Tamaño estándar	Estándar 240mm * 24mm
Tamaño opcional de la mortaja de bloqueo	Opcional: 240 mm * 30 mm, 388 mm * 40 mm
Fuente de alimentación	4 pilas AA
Poder de respaldo	Con puerto USB de respaldo para carga de emergencia.
Color	Plata, rojo brone opcional.
Ámbito de aplicación	Alquiler de casa / habitación especial Puerta de seguridad, puerta de madera, puerta compuesta, grupo puerta fuego.

C-class lock cylinder, three types lock bodies for your choice.

240mm*24mm

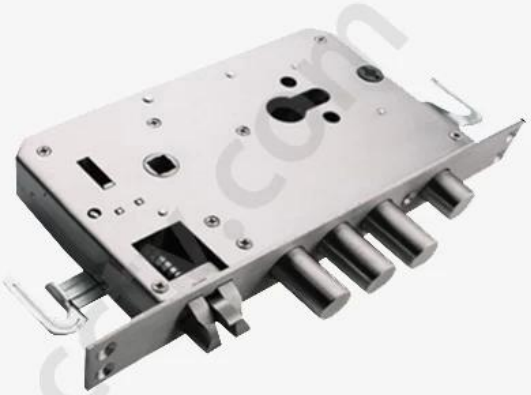

240mm*30mm

388mm*40mm

www.myteamc.com

M'TEAM

Door Opening Direction

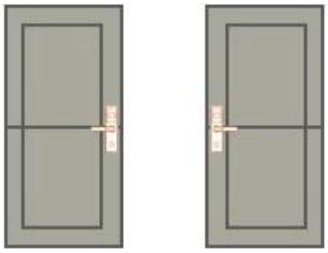

Left Handle Right hadle

Matters needing attention:

There are 4 door types as below drawing showing, Please let us know:

1.what types of the doors?

2.how many quantity per each type?

A Left Handle (push)

B Right Handle (Push)

C Left Handle (pull)

D Right Handle (Pull)

A: left handle push the door to enter the room.

B: left handle pull the door to enter room.

C: right handle push the door to enter the room.

D: right handle pull the door to enter the room.

www.mvteamcctv.com

Are there heaven and earth hook of the door?

How to check?

1. Touch the top edge of the door to check if there are lock holes.
2. When the door lock is in pop up status, check whether there are lock tongues pops out on the top edge of the door.

☐ With bolt ☐ No bolt

www.mvteamcctv.com

Contáctenos

Nosotros exportar la inteligente puerta cabellos a todos terminado la mundo.

Si tiene alguna pregunta o consulta sobre los productos, bienvenido a Contáctenos.

Le responderemos en un plazo de 24 horas y le cotizaremos los mejores precios al por mayor.