16CH 1080P analogique et numérique hybride enregistreur vidéo réseau pour les caméras IP (6416H80P)

Features

Adopt Newest HiSilicon Chipset

New humanized User Interface

System come with 28 kinds of languages

Adjustable DVR menu transparency

Support backup video records to DVR built-in redundant HDD

Support playback different time period video records in one screen, save time on find useful video records

Hybrid DVR support three kinds of modes:
full analog channels
analog+digital channels
full digital channels

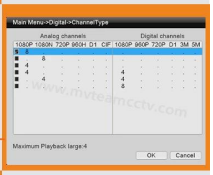

DVR menu with Ping command, convenient to do DVR network testing

With UTC Function,control analog camera and PTZ camera on DVR thru coaxial cable

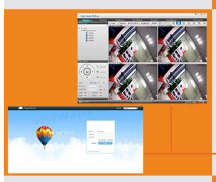

Support P2P remote view by CMS and IE browser

Come with cloud ID,easy to realize P2P remote view by scan the QR Codes

Support remote view,record, playback, receive motion detection alarm by Iphone and Andriod Smartphone

Sepcifications

1.AHD: 16CH enregistrement 1080P @ 20fps de, la lecture 8CH 1080P
2.HVR: 8CH 1080P @ 15fps Analog + 8CH 1080P @ 15fps enregistrement IP, 4CH 1080P @ 25fps lecture
3.NVR: 16CH 1080P @ 25fps enregistrement IP, la lecture 4CH 1080P @ 25fps
4-Audio: entrée 8ch, sortie 1ch
5 Alarme: entrée 4ch, sortie 1ch

Modèle		6416H80P
Compression		H.264 Compression standard
Opération		Linux embarqué
Image codage-commande		Image edit réglable, à la fois changable et fixer flux optionnel
double flux		Peut être mis en place dans chaque canal
Surveiller la qualité d'image		16 * 1080P (AHD), 16 * 1080P (NVR)
détection dynamique de l'image		zones de détection multiples dans chaque canal
framerate de la vidéo		1080P 20fps / CH AHD; 1080P 25FPS NVR
qualité de lecture d'image		AHD 8 * 1080P; NVR 4 * 1080P @ 25FPS
Mode vidéo		manuel d'assistance, de surveillance automatique, dynamique, mode vidéo de déclenchement d'alarme
Mode de sauvegarde		U disque, disque portable USB, USB brûlure, stockage de réseau et de sauvegarde
Mode Operate		Souris, télécommande, panneau avant
Identifiez-vous localement		sans mot de passe
Sauvegarder l'enregistrement		disque dur et réseau local
Interface externe	Entrée vidéo	1080P 20fps AHD; 1080P 25FPS NVR
	Entrée audio	8 * RCA
	Interface réseau	10M / 100M base-T Ethernet (RJ-45)
	Port USB de connexion	2 * USB 2.0
	RS485	RS485 * 1
	Entrée d'alarme	4CH
	Sortie d'alarme	1CH
	Disque dur interne	port 2 SATA HDD
	Capacité maximale	4TB maximum chaque SATA
surveillance de téléphone portable		Soutien Windows Mobile, iPhone, iPad, Android
Puissance		12V / 3A
taille DVR		340 (L) * 265 (W) * 70 (H) mm

Poids	& Lt; 3,5 kg (sans disque dur)

PRODUCT PICTURE

EXHIBITIONS

Packages

Contactez nous:

Si vous avez des questions, bienvenue à Contactez nous.
Votre attention à notre société est très appréciée.
Bienvenue à visiter notre site web officiel www.mvteamcctv.com regarder démos vidéo,catalogue téléchargement du produit et lis CCTV articles techniques.