Videoregistratore digitale per CCTV 4MP 2560 * 1440 8 canale ibrido DVR(6408H400)

Features

Adopt Newest HiSilicon Chipset

New humanized User Interface

System come with 28 kinds of languages

Adjustable DVR menu transparency

Support backup video records to DVR built-in redundant HDD

Support playback different time period video records in one screen, save time on find useful video records

5-in-1 hybrid modes:
AHD+TVI+CVI+CVBS+IP

DVR menu with Ping command, convenient to do DVR network testing

With UTC Function,control analog camera and PTZ camera on DVR thru coaxial cable

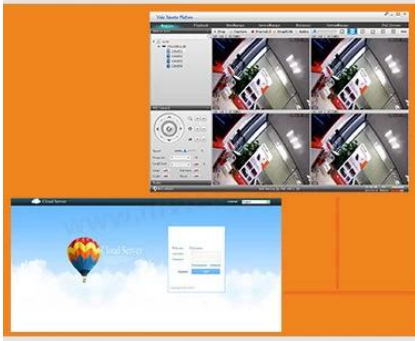

Support P2P remote view by CMS and IE browser

Come with cloud ID,easy to realize P2P remote view by scan the QR Codes

Support remote view,record, playback, receive motion detection alarm by Iphone and Andriod Smartphone

Sepcifications

1-4MP(2048*1536) ibrido DVR, supporto 4MP, 3MP, 2MP, 1.3 MP, 1MP AHD/TVI/IP e da 2 megapixel, 1.3 MP, 1MP CVI telecamere.
2-diversi modi facoltativi:
1) AHD / TVI:8CH 3MP@25fps registrazione, playback di 4CH 3MP;
2) AHD / TVI:8CH 4MP@15fps registrazione, playback 4MP 8CH;
3) AHD / TVI:8CH 1080P@25fps registrazione, la riproduzione a 1080p 8CH;
4) HVR:4CH 3MP@25fps analogico + 4CH 3MP@25fps IP registrazione, playback di 4CH 3MP@25fps;
5) NVR:8CH 1080P@25fps registrazione IP, 8CH 1080P@25fps la riproduzione;
6) NVR:8CH 3MP@25fps registrazione IP, 8CH 3MP@25fps la riproduzione;
7) NVR:4CH 5MP@25fps registrazione IP, playback di 4CH 5MP@25fps;
3-supporto P2P visualizzazione remota su cellulare e PC

Modello		6408H 400
Compressione		Standard di compressione h. 264
Funzionamento		Linux Embedded
Codifica-controllo immagine		Battuta regolabile, modifica sia mutevole e riparare flusso opzionale
Doppio flusso		Può essere impostato in ogni canale
Qualità di immagine del monitor		4MP(2560*1440), 3MP(2048*1536), 1080P, 1024P, 720P
Rilevamento dinamico delle immagini		Multiple aree di rilevamento in ogni canale
Ibrido		AHD, TVI, CVI, IP, CVBS
Modalità video		Supporto manuale, automatico e dinamico modalità di monitoraggio, allarme trigger video
Modalità di backup		U disco, disco portatile USB, USB ustione, storage di rete e backup
Usare la modalità		Mouse, telecomando, pannello frontale
accesso localmente		senza password
Salvare la registrazione		disco rigido locale e rete
Interfaccia esterna	Ingresso video	8 * BNC
	Ingresso audio	4 * RCA
	Interfaccia di rete	10m/100m base-T Ethernet (RJ-45)
	Porta di connessione USB	2 * USB 2.0
	RS485	RS485 * 1
	Ingresso allarme	4CH
	Uscita di allarme	1CH
	HDD interno	2 porte SATA HDD
	Capacità massima	Massimo 4TB ogni SATA
Monitoraggio cellulare		Supporto Windows Mobile, iPhone, iPad, Android

Potenza	12V/3A
Dimensione del DVR	340 (L) * 265 (W) * 70 (H) mm
Peso	< 3,5 kg (senza HDD)

PRODUCT PICTURE

FAQS

1-non il dvr è dotato di disco rigido?

Il DVR non sono dotati di disco rigido, ma abbiamo anche

2-come aumentare il tempo di registrazione?
a.Install dischi più duro
b.set al dvr di record di rilevamento di movimento
c.reduce la registrazione ad alta risoluzione e frame rate
3-non il DVR supporta P2P?
Sì, il dvr sono dotati di id cloud, supporto P2P visualizzazione remota su cellulare e computer.
4-cosa è il telefono cellulare Visualizza app del dvr?
L'app mobile phone è"**Topsview**"
5-cosa è la risoluzione del tuo DVR?
720p, 1080N (1080 H), 1080p opzionale

▼Sales Office and Sample room

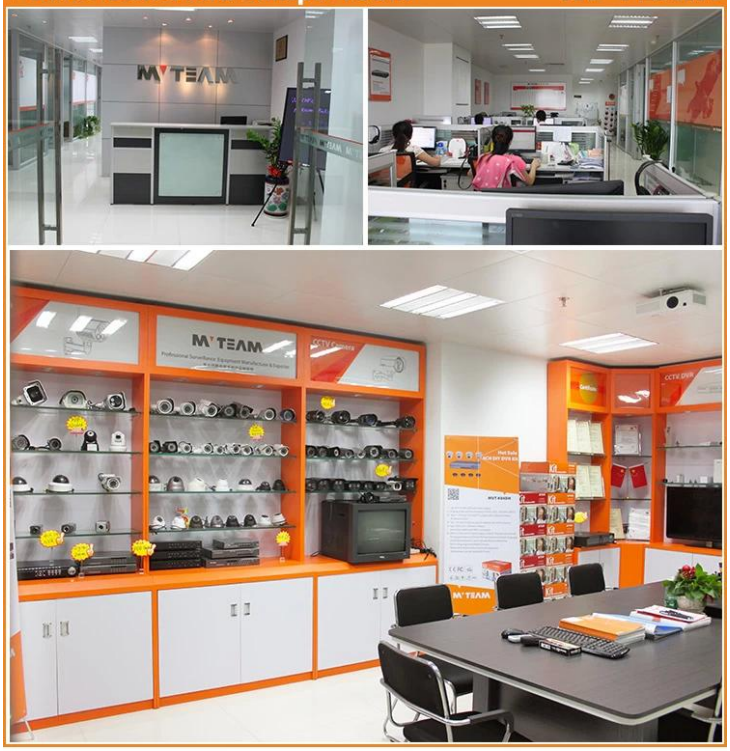

▼Our factory and production workflow

▼Trade Shows

Contattaci:

Se avete qualsiasi domanda, non esitare a contattaci.
Vostra attenzione alla nostra azienda è molto apprezzato.
Benvenuto a visitare il nostro sito ufficiale www.mvteamcctv.com per visualizzare Demo video,Scarica catalogo prodotti e leggere Articoli tecnici di CCTV.
sdfadfasdfasdfasd