P2P analogico e digitale ibrido videoregistratore sicurezza DVR 8 canali (6408H80H)

Features

Adopt Newest HiSilicon Chipset

New humanized User Interface

System come with 28 kinds of languages

Adjustable DVR menu transparency

Support backup video records to DVR built-in redundant HDD

Support playback different time period video records in one screen, save time on find useful video records

Hybrid DVR support three kinds of modes:
full analog channels
analog+digital channels
full digital channels

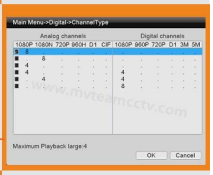

DVR menu with Ping command, convenient to do DVR network testing

With UTC Function,control analog camera and PTZ camera on DVR thru coaxial cable

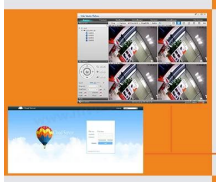

Support P2P remote view by CMS and IE browser

Come with cloud ID,easy to realize P2P remote view by scan the QR Codes

Support remote view,record, playback, receive motion detection alarm by Iphone and Andriod Smartphone

Sepcifications

1.AHD: 8CH 1080N @ 20fps di registrazione
playback 4CH 1080N;
2.HVR: 4Analog + 4CH registrazione 25fps IP 1080P @ CH 1080N @ 15fps
1CH 1080P @ 25fps riproduzione
3.NVR:registrazione 25fps IP 1080P @ 4CH
2CH 1080P @ 25fps riproduzione
4-Audio: Ingresso 8 canali, uscita 1ch
5-allarme: 4 canali

Modello		6408H80H
Compressione		H.264 compressione standard
operazione		Linux embedded
Immagine di codifica-control		Modifica immagine regolabile, sia mutevole e fissare flusso opzionale
dual stream		Può essere impostato in ogni canale
la qualità delle immagini Monitor		8 * 1080N (AHD), 8 * 1080P (NVR)
rilevazione dinamica Immagine		Molteplici aree di rilevamento in ogni canale
Video framerate		1080N 20FPS / CH AHD; 1080P 25FPS NVR
qualità di riproduzione dell'immagine		AHD 4 * 1080N; NVR 2 * 1080P 25FPS @
modalità video		manuale di supporto, automatico, controllo dinamico, allarme modalità video di innesco
modalità di backup		U disco, USB disk portatile, burn USB, storage di rete e di backup
modalità Operate		Mouse, telecomando, pannello frontale
login localmente		senza la password
Salva la registrazione		disco rigido e rete locale
interfaccia esterna	ingresso video	1080N 20FPS AHD; 1080P 25FPS NVR
	Ingresso audio	8 * RCA
	Interfaccia di rete	10M / 100M Base-T Ethernet (RJ-45)
	Porta USB Collegare	2 * USB 2.0
	RS485	RS485 * 1
	ingresso allarme	4CH
	uscita di allarme	1CH
	HDD interno	porta 2 SATA HDD
	Capacità massima	4TB massima ogni SATA
monitoraggio Cellulare		Supporto Windows Mobile, iPhone, iPad, Android
Energia		12V / 3A

dimensione DVR	340 (L) * 265 (W) * 70 (H) mm
Peso	& Lt; 3,5 kg (senza HDD)

PRODUCT PICTURE

M'TEAM

EXHIBITIONS

M'TEAM

Packages

M'TEAM

Contattaci:

Se avete qualche domanda, benvenuto per Contattaci.

La vostra attenzione per la nostra azienda è molto apprezzato.

Benvenuti a visitare il nostro sito ufficiale www.mvteamcctv.com vedere demo video,scarica il catalogo dei prodotti e leggere articoli tecnici CCTV.