16CH 1080N AHD XBH TVI DVR 1080P NVR OEM Облако DVR (6416H80H)

Features

Adopt Newest HiSilicon Chipset

New humanized User Interface

System come with 28 kinds of languages

Adjustable DVR menu transparency

Support backup video records to DVR built-in redundant HDD

Support playback different time period video records in one screen, save time on find useful video records

5-in-1 hybrid modes:
AHD+TVI+CVI+CVBS+IP

DVR menu with Ping command, convenient to do DVR network testing

With UTC Function,control analog camera and PTZ camera on DVR thru coaxial cable

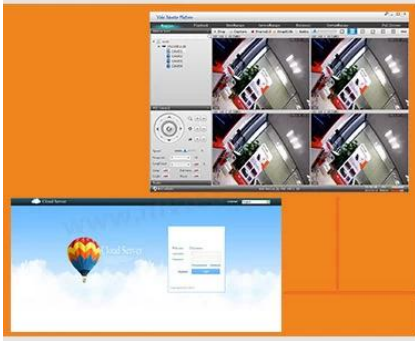

Support P2P remote view by CMS and IE browser

Come with cloud ID,easy to realize P2P remote view by scan the QR Codes

Support remote view,record, playback, receive motion detection alarm by Iphone and Andriod Smartphone

Sepcifications

1.AHD, TVI, XBH, CVBS: 16CH 1080N @ 15fps записи,4CH 1080N воспроизведения;
2.AHD, TVI, XBH, CVBS: 16CH 1080N @ 12fps записи, 16воспроизведение CH 1080N;
3.AHD, TVI, XBH, CVBS: 12CH 1080N @ 15fps записи + 4CH 1080P @ 25fps записи IP,2CH 1080P воспроизведения;
4.AHD, TVI, XBH, CVBS:8CH 1080N @ 15fps Analog + 8CH 1080P @ 25fps IP-записи,2CH 1080P @ 25fps воспроизведения
5.AHD, TVI, XBH, CVBS:4CH 1080N @ 15fps Аналоговый + 12CH 1080P записи IP @ 25fps,2CH 1080P @ 25fps воспроизведения
6.16CH 960P @ 25fps IP-записи,4CH 960P @ 25fps воспроизведения
7.Audio: 8-канальный вход, выход 1ch
8.Alarm: 4ch вход, выход 1ch

Модель	6416H80H
компрессия	H.264 стандарт сжатия
операция	Embedded Linux
Кодирование изображений-контроль	редактировать изображения регулируется, как изменчива и зафиксировать поток дополнительно
двойной поток	Может быть установлен в каждом канале
качество изображения монитора	1080N 960 * 1080
Изображение Динамическое обнаружение	Несколько областей обнаружения в каждом канале
Видео фреймрейт	AHD \ TVI \ XBH: 1080N записи @ 15fps; NVR: 1080P / 960P записи 25fps IP @
Качество воспроизведения изображения	AHD, TVI, XBH:воспроизведение 4CH 1080N NVR: 4CH 960P @ 25fps воспроизведения
Видео режим	Поддержка ручной, автоматический, динамическое наблюдение, сигнализация запуска режима видео
Режим резервного копирования	U диск, USB съемный диск, USB ожог, сеть хранения данных и резервного копирования
в действие режим	Мышь, пульт дистанционного управления, передняя панель
войти в систему локально	без пароля
Сохранить запись	локальный жесткий диск и сеть

Внешний интерфейс	Видео вход	1080N @ 15fps ЭН, TVI, XBH; 1080P / 960P @ 25FPS NVR
	Аудио ввод	8 * RCA
	Сетевой интерфейс	10M / 100M Base-T Ethernet (RJ-45)
	USB порт соединения	2 * USB 2.0
	RS485	RS485 * 1
	Тревожный вход	4CH
	выход сигнала тревоги	1CH
	Внутренний жесткий диск	Порт 2 SATA HDD
	Максимальная емкость	Максимальная 4TB каждый SATA
Мониторинг сотовых телефонов		Поддержка Window Mobile, iPhone, IPAD, Android
Мощность		12V / 3A
размер DVR		340 (L) * 265 (Ш) * 70 (H), мм
вес		& Л; 3,5 кг (без жесткого диска)

PRODUCT PICTURE

M'TEAM

FAQS

1)Загорелась ли Видеорегистратор с жестким диском?

Видеорегистраторы не поставляются с жестким диском. Если вам нужно купить жесткий диск от нас, мы могли бы установить жесткий диск в DVR.

2)Как увеличить время записи?

a.Install более жестких дисков

b.set ВИДЕОРЕГИСТРОТОР для записи обнаружения движения

c.reduce разрешение записи и частоту кадров

3)Поддерживает ли DVR P2P?

Да, ЦВР приходят с облаком ID, поддержка P2P удаленного просмотра на мобильном телефоне и компьютере.

4)что мобильный телефон вид приложение видеорекордера?

Телефон приложение мобильный "Topsview"

5)Что разрешение вашего видеорегистраторов?

720P, 1080N (1080H), 1080P опционально

6)Для гибридных видеорегистраторов 5-в-1, как переключать режимы?

Щелкните правой кнопкой мыши мыши, есть опция тип канала, выберите тип канала можно открыть меню режима переключения, как показано ниже:

7)Сколько типов камеры могут быть подключены одновременно на 5-в-1 гибридного видеорегистратора?

Он поддерживает 5 режимов AHD, CVI, TVI, CVBS, IP одновременно.

Переключатель ВИДЕОРЕГИСТРОТОР к части цифровых каналов и часть аналоговых каналов.

Цифровые каналы для камер IP, аналоговые каналы для AHD, TVI, CVBS и XBH.

Для аналоговых каналов можно переключить AHD, TVI, CVBS и XBH Сингаль по собственному желанию в меню ниже:

8)Как правильно выключить DVR?

Во-первых, отключить в меню DVR, а затем отрезать силу. Не отключайте питание напрямую, DVR может быть поврежден из-за неправильного использования.

9)Как восстановить пароль DVR?

Мы могли бы обеспечить приложение "GenSuperPassword", вы можете использовать приложение для восстановления пароля.

Видеорегистраторы не поставляются с жестким диском. Если вам нужно купить жесткий диск от нас, мы могли бы установить жесткий диск в DVR.

10)Поддерживает ли ваш NVR ONVIF IP-камеры?

Мы предлагаем вам сделать тестовый образец, NVR поддержка ONVIF, но IP-камеры и NVR от различной фабрики не совместимы.

11)Поддерживает ли NVR POE?

В настоящее время наша NVR не поддерживает POE.

Другие часто задаваемые вопросы о видеорегистраторов, пожалуйста, проверьте по адресу:**DVR часто задаваемые вопросы**

▼Packages

M'TEAM

Brand Camera Package

Neutral Camera Package

Brand DVR Package

▼Shipping

M'TEAM

DHL DHL TNT FedEx Express EMS ups

www.mvteamcctv.com

▼Sales Office and Sample room

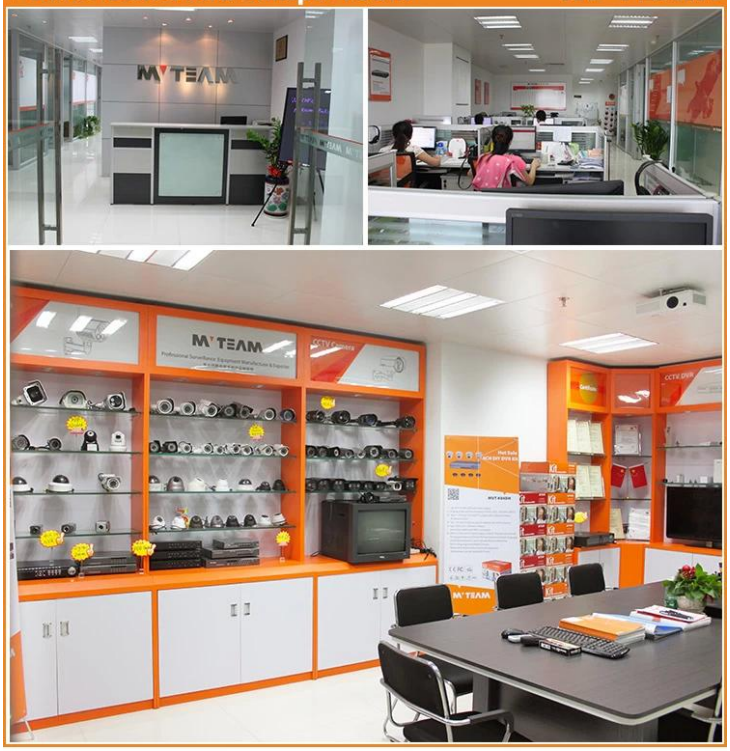

▼Our factory and production workflow

▼Trade Shows

Свяжитесь с нами:

Если у Вас возникли вопросы, добро пожаловать свяжитесь с нами,
Ваше пристальное внимание к нашей компании высоко ценится.
Приглашаем посетить наш официальный сайт www.mvteamcctv.com смотреть видеодемонстрации,Скачать каталог продукции и читать CCTV технические статьи,